

令和元年度 定例監査結果（市民生活部 2）

- 1 監査の期日 令和元年6月17日
- 2 監査対象部門 市民課、保険年金課、クリーン推進課、商工振興課
- 3 監査の範囲 財務に関する事務の執行状況
(平成30年度会計 平成31年4月30日現在)
- 4 監査の方法 あらかじめ提出された資料に基づき、関係職員から予算及び事務事業の執行状況について説明を求め、監査を実施した。
- 5 監査の結果 下記のとおり

市民課

(1) 組織及び事務

ア 職員の配置状況 18人

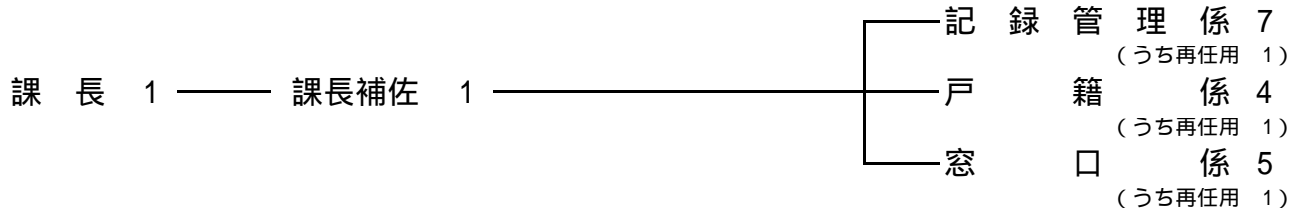

イ 事務分掌

(ア) 記録管理係

住民基本台帳、戸籍の附票の記録整備に関する事、住民基本台帳の閲覧及び証明に関する事、在留カードの居住地記載に関する事、住民実態調査に関する事、住居表示に関する事など。

(イ) 戸籍係

戸籍、戸籍の附票の記録整備に関する事、戸籍の証明に関する事、身分記録に関する事、人口動態に関する事、埋火葬許可証の作成に関する事など。

(ウ) 窓口係

戸籍、戸籍の附票、住民基本台帳その他諸証明の受付及び交付に関する事、印鑑の登録及び証明等に関する事、旅券事務に関する事、自動車臨時運行許可に関する事、住民異動に伴う国民健康保険の資格の得喪及び変更の受付に関する事など。

(2) 予算の執行状況

歳 入

科 目		予算現額	調 定 額	収入済額	収入未済額
14款2項1目 総務手数料	1節 戸籍手数料	8,504,000	8,762,250	8,762,250	0
	2節 住民手数料	16,854,000	16,965,800	16,965,800	0
	3節 事務手数料	20,063,000	18,238,150	18,238,150	0
15款2項1目 総務費国庫補助金	1節 戸籍住民基本台帳 費補助金	18,904,000	12,996,000	12,996,000	0
15款3項1目 総務費国庫委託金	2節 戸籍住民基本台帳 費委託金	802,000	1,172,000	1,172,000	0
16款2項1目 総務費県補助金	2節 戸籍住民基本台帳 費委託金	858,000	900,000	900,000	0
16款3項1目 総務費県委託金	1節 総務管理費委託金	105,000	96,905	96,905	0
20款1項1目 繰越金	1節 繰越金	14,552,800	14,552,800	14,552,800	0
21款4項6目 雑入	1節 雑入	14,052,000	25,493,939	25,493,939	0
合 計		94,694,800	99,177,844	99,177,844	0

歳 出

科 目		予算現額	支出済額	予算残額	支 出 率
2款3項	1目	円	円	円	%
戸籍住民基本台帳 費	戸籍住民基本台帳 費	144,766,696	134,552,957	10,213,739	92.9

(3) 監査の結果

財務に関する事務の執行状況は、適正であることを認めた。

保険年金課

(1) 組織及び事務

ア 職員の配置状況 23 人

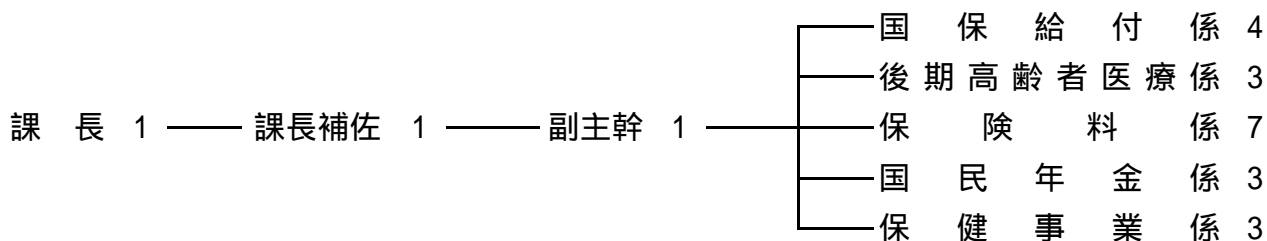

イ 事務分掌

(ア) 国保給付係

国民健康保険事業の予算・決算に関すること、保険給付に関すること、高額療養費の貸付に関すること、国民健康保険被保険者証等の発行・更新に関すること、国民健康保険運営協議会に関することなど。

(イ) 後期高齢者医療係

後期高齢者医療制度に関すること、高齢者の医療の確保に関する法律に関すること。

(ウ) 保険料係

国民健康保険料(税)の賦課及び徴収に関すること、国民健康保険料(税)の減免に関すること、国民健康保険料(税)の収納管理に関すること、国民健康保険料(税)の滞納処分に関すること、国民健康保険料収納員に関することなど。

(エ) 国民年金係

国民年金被保険者台帳に関すること、裁定請求その他届出に関すること、資格異動に関すること、国民年金保険料の免除申請に関すること、福祉年金に関すること。

(オ) 保健事業係

国民健康保険の保健事業に関すること、特定健康診査及び特定保健指導に関すること。

(2) 予算の執行状況

ア 一般会計

歳 入

科 目		予算現額	調 定 額	収入済額	収入未済額
15款1項1目 民生費国庫負担金	1節 社会福祉費負担金	円 92,279,000	円 93,484,881	円 93,484,881	円 0
15款3項2目 民生費国庫委託金	1節 社会福祉費委託金	25,757,000	24,121,636	24,121,636	0
16款1項2目 民生費県負担金	1節 社会福祉費負担金	388,529,000	390,607,182	390,607,182	0
19款1項1目 繰入金	1節 繰入金	6,758,000	6,756,077	6,756,077	0
21款4項6目 雑入	1節 雑入	56,640,000	37,055,285	37,055,285	0
合 計		569,963,000	552,025,061	552,025,061	0

歳 出

科 目		予算現額	支出済額	予算残額	支 出 率
3款1項 社会福祉費	1目 社会福祉総務費	円 684,623,000	円 594,536,733	円 90,086,267	% 86.8
	6目 老人福祉費	1,133,089,000	1,120,903,831	12,185,169	98.9
	7目 国民年金事務費	7,980,000	7,430,717	549,283	93.1
合 計		1,825,692,000	1,722,871,281	102,820,719	94.4

イ 国民健康保険特別会計

歳 入

科 目	予算現額	調 定 額	収入済額	収入未済額
	円	円	円	円
1 款 国民健康保険料	2,232,110,000	3,022,218,747	2,388,008,129	634,210,618
2 款 一部負担金	2,000	0	0	0
3 款 国庫支出金	1,000	0	0	0
4 款 県支出金	7,714,896,000	7,442,985,298	7,442,985,298	0
5 款 財産収入	1,000	0	0	0
6 款 繰入金	834,623,000	754,242,988	744,536,733	9,706,255
7 款 繰越金	331,535,000	331,534,787	331,534,787	0
8 款 諸収入	12,365,000	65,986,043	64,516,617	1,469,426
合 計	11,125,533,000	11,616,967,863	10,971,581,564	645,386,299

歳 出

科 目	予算現額	支出済額	予算残額	支 出 率
	円	円	円	%
1 款 総務費	100,942,000	90,889,939	10,052,061	90.0
2 款 保険給付費	7,635,037,000	7,356,709,136	278,327,864	96.4
3 款 国民健康保険事業費納付金	2,911,293,000	2,910,444,607	848,393	100.0
4 款 共同事業拠出金	3,000	1,337	1,663	44.6
5 款 保健事業費	127,491,000	92,698,503	34,792,497	72.7
6 款 基金積立金	175,329,000	175,329,000	0	100.0
7 款 諸支出金	171,708,000	169,130,649	2,577,351	98.5
8 款 予備費	3,730,000	0	3,730,000	0.0
合 計	11,125,533,000	10,795,203,171	330,329,829	97.0

ウ 後期高齢者医療特別会計

歳 入

科 目	予算現額	調 定 額	収入済額	収入未済額
	円	円	円	円
1 款 後期高齢者医療保険料	1,068,032,000	1,067,931,500	1,050,034,000	17,897,500
2 款 繰入金	207,529,000	207,528,043	207,528,043	0
3 款 繰越金	38,296,000	38,294,908	38,294,908	0
4 款 諸収入	5,818,000	4,924,816	4,924,816	0
合 計	1,319,675,000	1,318,679,267	1,300,781,767	17,897,500

歳 出

科 目	予算現額	支出済額	予算残額	支 出 率
	円	円	円	%
1 款 総務費	21,887,000	19,814,926	2,072,074	90.5
2 款 後期高齢者医療広域連合納付金	1,285,464,000	1,263,429,174	22,034,826	98.3
3 款 諸支出金	9,207,000	8,401,977	805,023	91.3
4 款 予備費	3,117,000	0	3,117,000	0.0
合 計	1,319,675,000	1,291,646,077	28,028,923	97.9

(3) 監査の結果

財務に関する事務の執行状況は、適正であることを認めた。

クリーン推進課

(1) 組織及び事務

ア 職員の配置状況 9人

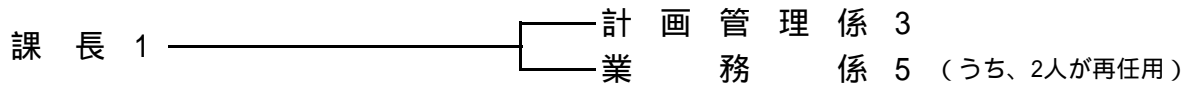

イ 事務分掌

(ア) 計画管理係

一般廃棄物処理（し尿及び浄化槽汚泥）実施計画の策定に関すること、廃棄物減量等推進審議会に関すること、一般廃棄物（し尿等）処理業務の委託に関すること、し尿処理申請及び手数料に関すること、合併処理浄化槽の設置費補助に関することなど。

(イ) 業務係

ごみの減量化及びリサイクルの普及促進に関すること、ごみ分別収集の指導及び相談に関すること、ごみステーションに関すること、不法投棄に関すること、廃棄物等に関する緊急処理に関することなど。

(2) 予算の執行状況

歳 入

科 目		予算現額	調 定 額	収入済額	収入未済額
14款 1項 1目 総務使用料	1節 行政財産使用料	円 12,000	円 12,000	円 12,000	円 0
14款 2項 2目 衛生手数料	2節 清掃手数料	12,545,000	13,031,938	12,773,929	258,009
15款 2項 3目 衛生費国庫補助金	1節 保健衛生費補助金	3,074,000	1,064,000	1,064,000	0
16款 2項 3目 衛生費県補助金	1節 保健衛生費補助金	4,754,000	966,000	0	966,000
17款 1項 3目 基金運用収入	1節 基金運用収入	4,000	14,423	14,423	0
19款 1項 1目 繰入金	1節 繰入金	3,281,000	3,281,000	3,281,000	0
21款 4項 6目 雑入	1節 雑入	0	9	9	0
合 計		23,670,000	18,369,370	17,145,361	1,224,009

歳 出

科 目		予算現額	支出済額	予算残額	支 出 率
4款 1項 保健衛生費	3目 環境衛生費	円 7,362,000	円 5,301,293	円 2,060,707	% 72.0
4款 2項 清掃費	1目 清掃総務費	191,131,423	191,029,469	101,954	99.9
	2目 塵芥処理費	1,318,836,450	1,313,178,096	5,658,354	99.6
	3目 し尿処理費	267,306,127	256,986,848	10,319,279	96.1
合 計		1,784,636,000	1,766,495,706	18,140,294	99.0

(3) 監査の結果

財務に関する事務の執行状況は、適正であることを認めた。

商工振興課

(1) 組織及び事務

ア 職員の配置状況 8人

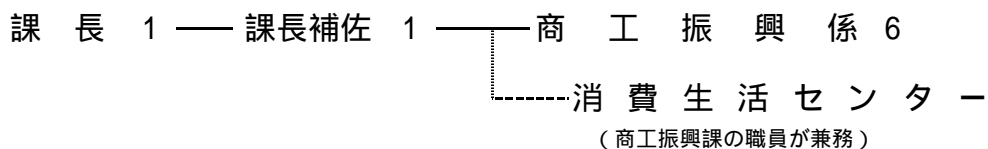

イ 事務分掌

(ア) 商工振興係

商工業団体等の育成指導に関する事、中小企業資金融資に関する事、フィルムコミッション、ふるさと産品その他観光一般に関する事、労政に関する事、その他商工振興に関する事。

(イ) 鎌ヶ谷市消費生活センター

消費生活の安定及び向上に関する事、消費生活相談に関する事、消費生活の知識の普及及び啓発に関する事、消費生活用製品安全法、家庭用品品質表示法及び電気用品安全法に基づく立入検査等に関する事、計量器の検査等に関する事。

(2) 予算の執行状況

歳 入

科 目		予算現額	調 定 額	収入済額	収入未済額
15款 2項 5目	1節	円	円	円	円
商工費国庫補助金	商工費補助金	2,684,000	2,129,736	2,129,736	0
16款 2項 5目	1節	円	円	円	円
商工費県補助金	商工費補助金	4,187,000	3,286,000	3,286,000	0
21款 3項 2目	1節	円	円	円	円
商工費貸付金元利 収入	中小企業資金融資 預託金元利収入	90,000,000	90,000,000	90,000,000	0
21款 4項 6目	1節				
雑入	雑入	0	87,329	87,329	0
合 計		96,871,000	95,503,065	95,503,065	0

歳 出

科 目		予算現額	支出済額	予算残額	支 出 率
5款 1項	1目	円	円	円	%
労働諸費	労働諸費	3,554,000	3,402,876	151,124	95.7
7款 1項 商工費	2目				
	商工振興費	140,375,000	134,572,777	5,802,223	95.9
	3目				
消費者対策費	5,858,000	5,534,085	323,915	94.5	
	4目				
観光費	6,741,000	6,296,909	444,091	93.4	
合 計		156,528,000	149,806,647	6,721,353	95.7

(3) 監査の結果

財務に関する事務の執行状況は、適正であることを認めた。