

令和3年度 定例監査結果（総務企画部）

- 1 監査の期日 令和4年2月21日
- 2 監査対象部門 総務企画部
総務課、企画財政課、秘書広報課、契約管財課、課税課、収税課
- 3 監査の範囲 財務に関する事務の執行状況
(令和3年度会計 令和3年12月31日現在)
- 4 監査の着眼点 市の財務に関する事務及び事業等が法令等に準拠し、適正に行われているか、また経済的、効率的な執行が行われているか等に主眼を置き監査を実施した。
- 5 監査の実施内容 あらかじめ提出された資料に基づき、関係職員から予算及び事務事業の執行状況について説明を求め、監査を実施した。
- 6 監査の結果 別紙のとおり

総務課

(1) 組織及び事務

ア 職員の配置状況 20人

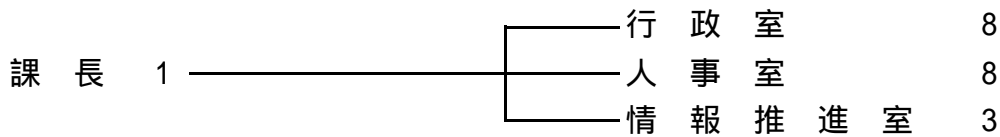

イ 事務分掌

(ア) 行政室

議会との連絡及び議案の調整に関する事、例規審査に関する事、情報公開制度の運用及び調整に関する事、個人情報保護制度の運用及び調整に関する事、国及び県の統計に関する事など。

(イ) 人事室

職員の任免、分限、賞罰、服務その他身分に関する事、職員の勤務時間その他勤務条件に関する事、行政組織に関する事、職員の給与、旅費等に関する事、職員の福利厚生に関する事など。

(ウ) 情報推進室

情報化計画の策定及び推進に関する事、情報システムの企画及び管理・調整に関する事、情報機器の総合管理に関する事、情報システムにより処理された各種データの保護及び維持管理に関する事、情報化の企画及び調整に関する事など。

(2) 予算の執行状況

ア 一般会計

歳入

科	目	予算現額	調定額	収入済額	収入未済額
17款2項1目	1節				
総務費国庫補助金	総務管理費補助金	12,538,000	12,538,000	12,538,000	0
17款2項6目	1節				
特定防衛施設周辺整備調整交付金	特定防衛施設周辺整備調整交付金	69,339,000	0	0	0
17款3項1目	1節				
総務費国庫委託金	総務管理費委託金	48,000	48,000	48,000	0
18款1項1目	1節				
総務費県負担金	総務管理費負担金	5,252,000	1,298,000	1,298,000	0
18款3項1目	4節				
総務費県委託金	統計調査費委託金	3,877,000	3,612,080	3,612,080	0
19款1項3目	1節				
基金運用収入	基金運用収入	6,000	1,008	1,008	0
21款1項1目	1節				
繰入金	繰入金	69,400,000	0	0	0
23款4項6目	1節				
雑入	雑入	67,320,000	45,313,682	45,164,516	149,166
合	計	227,780,000	62,810,770	62,661,604	149,166

歳 出

科 目	予算現額	支出済額	予算残額	支出率
2款1項 総務管理費	円	円	円	%
1目 一般管理費	16,807,000	11,287,594	5,519,406	67.2
2目 人事管理費	41,893,000	16,504,095	25,388,905	39.4
4目 文書費	78,395,000	52,346,663	26,048,337	66.8
10目 情報管理費	134,004,000	63,699,469	70,304,531	47.5
2款5項 統計調査費				
1目 統計調査総務費	1,231,000	714,340	516,660	58.0
2目 諸統計調査費	3,877,000	2,124,262	1,752,738	54.8
13款2項 基金費				
5目 特定防衛施設周辺 整備調整交付金事 業基金費	69,345,000	0	69,345,000	0.0
合 計	345,552,000	146,676,423	198,875,577	42.4

歳 入(人件費分)

会 計	予算現額	調定額	収入済額	収入未済額
一般会計分	21,086,000	21,086,000	21,086,000	0
合 計	21,086,000	21,086,000	21,086,000	0

歳 出(人件費分)

会 計	予算現額	支出済額	予算残額	支出率
一般会計分	円 6,455,033,796	円 5,012,364,909	円 1,442,668,887	% 77.7
合 計	6,455,033,796	5,012,364,909	1,442,668,887	77.7

(3) 監査の結果

財務に関する事務の執行状況は、適正であることを認めた。

企画財政課

(1) 組織及び事務

ア 職員の配置状況 12人

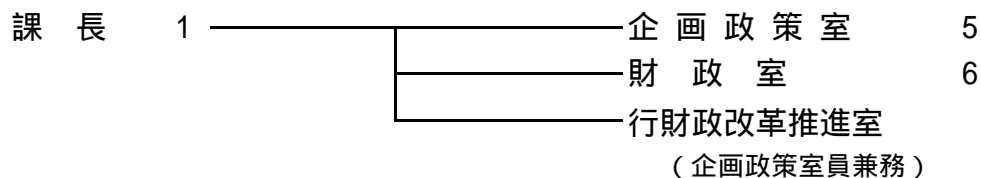

イ 事務分掌

(ア) 企画政策室

総合計画に関すること、広域行政に関すること、主要施策の総合調整及び進行管理に関すること、行政評価に関すること、国際化に係る情報の収集及び活用に関することなど。

(イ) 財政室

予算の編成、執行管理及び決算に関すること、地方交付税に関すること、市債及び一時借入金に関すること、財政計画及び財政統計に関すること、財政事情の公表に関することなど。

(ウ) 行財政改革推進室

行財政改革に関すること。

(2) 予算の執行状況

歳入

科	目	予算現額	調定額	収入済額	収入未済額
2款1項1目	1節	円	円	円	円
地方揮発油譲与税	地方揮発油譲与税	40,000,000	28,391,000	28,391,000	0
2款2項1目	1節				
自動車重量譲与税	自動車重量譲与税	120,000,000	90,385,000	90,385,000	0
3款1項1目	1節				
利子割交付金	利子割交付金	9,000,000	8,762,000	8,762,000	0
4款1項1目	1節				
配当割交付金	配当割交付金	74,000,000	24,809,000	24,809,000	0
5款1項1目	1節				
株式等譲渡所得割交付金	株式等譲渡所得割交付金	50,000,000	0	0	0
6款1項1目	1節				
法人事業税交付金	法人事業税交付金	77,000,000	76,042,000	76,042,000	0
7款1項1目	1節				
地方消費税交付金	地方消費税交付金	2,150,000,000	1,748,183,000	1,748,183,000	0

8款1項1目 ゴルフ場利用税交付金	1節 ゴルフ場利用税交付金	25,000,000	19,500,300	19,500,300	0
9款1項1目 自動車取得税交付金	1節 自動車取得税交付金	1,000	0	0	0
10款1項1目 環境性能割交付金	1節 環境性能割交付金	26,000,000	13,726,982	13,726,982	0
12款1項1目 地方特例交付金	1節 地方特例交付金	118,056,000	118,056,000	118,056,000	0
12款2項1目 新型コロナウイルス感染症対策地方税減収補填特別交付金	1節 新型コロナウイルス感染症対策地方税減収補填特別交付金	56,000,000	0	0	0
13款1項1目 地方交付税	1節 地方交付税	3,872,488,000	4,437,351,000	4,437,351,000	0
17款2項1目 総務費国庫補助金	1節 総務管理費補助金	12,087,000	14,090,000	0	14,090,000
18款2項1目 総務費県補助金	1節 総務管理費補助金	1,500,000	750,000	0	750,000
19款1項3目 基金運用収入	1節 基金運用収入	251,000	715,211	418,432	296,779
20款1項1目 一般寄附金	1節 一般寄附金	29,751,000	14,743,862	14,743,862	0
20款1項4目 諸支出金寄附金	1節 基金寄附金	1,000	0	0	0
21款1項1目 繰入金	1節 繰入金	1,846,284,000	0	0	0
22款1項1目 繰越金	1節 繰越金	1,698,364,000	1,698,364,252	1,698,364,252	0
23款1項2目 加算金及び過料	1節 加算金及び過料	1,000	0	0	0
23款4項2目 弁償金	1節 弁償金	1,000	0	0	0
23款4項3目 違約金及び延納利息	1節 違約金及び延納利息	1,000	0	0	0
23款4項6目 雑入	1節 雑入	23,026,000	13,882,400	13,882,400	0
24款1項6目 臨時財政対策債	1節 臨時財政対策債	1,767,900,000	0	0	0
合 計		11,996,712,000	8,307,752,007	8,292,615,228	15,136,779

歳 出

科	目	予算現額	支出済額	予算残額	支出率
2款1項 総務管理費	5目 財政管理費	円 28,478,000	円 8,039,557	円 20,438,443	% 28.2
	8目 企画費	30,432,298	5,866,888	24,565,410	19.3
8款4項 都市計画費	4目 下水道費	478,660,000	478,660,000	0	100.0
11款1項 土木施設災害復旧費	1目 土木災害復旧費	3,000	0	3,000	0.0
12款1項 公債費	1目 元金	3,482,037,000	1,718,720,074	1,763,316,926	49.4
	2目 利子	197,142,000	79,393,712	117,748,288	40.3
13款2項 基金費	1目 財政調整基金費	849,184,000	0	849,184,000	0.0
	2目 減債基金費	300,209,000	0	300,209,000	0.0
	3目 公共施設整備基金費	150,038,000	0	150,038,000	0.0
	4目 ふるさと基金費	4,000	0	4,000	0.0
14款1項 予備費	1目 予備費	39,517,804	0	39,517,804	0.0
合	計	5,555,705,102	2,290,680,231	3,265,024,871	41.2

(3) 監査の結果

財務に関する事務の執行状況は、適正であることを認めた。

秘書広報課

(1) 組織及び事務

ア 職員の配置状況 9人

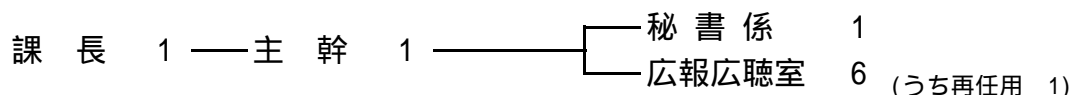

イ 事務分掌

(ア) 秘書係

市長及び副市長の秘書に関すること、儀式及び市民表彰に関すること、市長会その他渉外に関すること。

(イ) 広報広聴室

広報に関すること、市民憲章に関すること、報道機関との連絡に関すること、陳情等に関すること、ホームページに関することなど。

(2) 予算の執行状況

歳入

科 目		予算現額	調定額	収入済額	収入未済額
17款2項1目 総務費国庫補助金	1節 総務管理費補助金	239,000	239,000	239,000	0
23款4項6目 雑入	1節 雑入	685,000	109,000	109,000	0
合 計		924,000	348,000	348,000	0

歳出

科 目		予算現額	支出済額	予算残額	支出率
2款1項 総務管理費	1目 一般管理費	円 5,480,000	円 5,028,021	円 451,979	% 91.8
	3目 広報費	27,558,000	16,751,443	10,806,557	60.8
合 計		33,038,000	21,779,464	11,258,536	65.9

(3) 監査の結果

財務に関する事務の執行状況は、適正であることを認めた。

契約管財課

(1) 組織及び事務

ア 職員の配置状況 9人

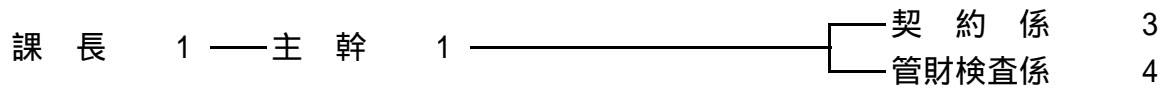

イ 事務分掌

(ア) 契約係

工事請負、物品購入等の契約に関する事、入札に関する事、入札参加者の資格審査に関する事、指名業者の選定に関する事。

(イ) 管財検査係

普通財産の取得及び処分に関する事、公有財産の調査及び管理に関する事、庁舎及びその附帯設備の維持管理に関する事、庁用車両の総合的運用管理に関する事、工事の指導及び検査に関する事など。

(2) 予算の執行状況

歳 入

科 目		予算現額	調 定 額	収入済額	収入未済額
16款 1項 1目 総務使用料	1節 行政財産使用料	円 629,000	円 663,088	円 660,288	円 2,800
17款 2項 1目 総務費国庫補助金	1節 総務管理費補助金	37,860,000	37,860,000	37,860,000	0
19款 1項 1目 財産貸付収入	1節 土地建物貸付収入	4,373,000	3,861,106	2,326,906	1,534,200
19款 2項 2目 土地売払収入	1節 土地売払収入	1,000	757,800	757,800	0
22款 1項 1目 繰越金	1節 繰越金	2,646,000	2,646,000	2,646,000	0
23款 4項 6目 雑入	1節 雑入	4,059,000	2,326,388	2,326,388	0
24款 1項 1目 総務債	1節 総務管理債	182,200,000	136,400,000	0	136,400,000
合 計		231,768,000	184,514,382	46,577,382	137,937,000

歳 出

科 目		予算現額	支出済額	予算残額	支 出 率
2款 1項 総務管理費	5目 財政管理費	円 5,735,000	円 3,726,367	円 2,008,633	% 65.0
	7目 財産管理費	406,764,000	232,270,946	174,493,054	57.1
13款 1項 普通財産取得費	1目 土地取得費	1,829,000	0	1,829,000	0.0
合 計		414,328,000	235,997,313	178,330,687	57.0

(3) 監査の結果

財務に関する事務の執行状況は、適正であることを認めた。

課税課

(1) 組織及び事務

ア 職員の配置状況 19人

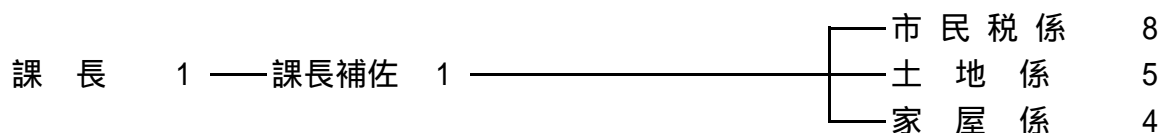

イ 事務分掌

(ア) 市民税係

個人市民税の賦課調定に関する事、法人市民税の賦課調定に関する事、軽自動車税の賦課調定に関する事、たばこ税の賦課調定に関する事、税の諸証明（納税証明を除く。）の作成に関する事など。

(イ) 土地係

固定資産税及び都市計画税（土地）の賦課調定に関する事、特別土地保有税の賦課調定に関する事、国有資産等所在市町村交付金に関する事、国有提供施設等所在市町村助成交付金に関する事。

(ウ) 家屋係

固定資産税及び都市計画税（家屋）の賦課調定に関する事、固定資産税（償却資産）の賦課調定に関する事。

(2) 予算の執行状況

歳 入

科 目		予算現額	調 定 額	収入済額	収入未済額
1款2項2目 国有資産等所在市 町村交付金	1節 現年課税分	円 19,401,000	円 19,401,200	円 19,401,200	円 0
11款1項1目 国有提供施設等所 在市町村助成交付 金	1節 国有提供施設等所 在市町村助成交付 金	127,758,000	127,489,000	127,489,000	0
16款2項1目 総務手数料	3節 事務手数料	6,000	3,400	3,400	0
23款4項6目 雑入	1節 雑入	92,000	6,690	6,690	0
合 計		147,257,000	146,900,290	146,900,290	0

歳 出

科 目		予算現額	支出済額	予算残額	支 出 率
2款2項 徴税费	1目 税務総務費	円 12,904,000	円 6,047,238	円 6,856,762	% 46.9
	2目 賦課徴収費	118,034,000	61,604,463	56,429,537	52.2
合 計		130,938,000	67,651,701	63,286,299	51.7

(3) 監査の結果

財務に関する事務の執行状況は、適正であることを認めた。

収税課

(1) 組織及び事務

ア 職員の配置状況 15人

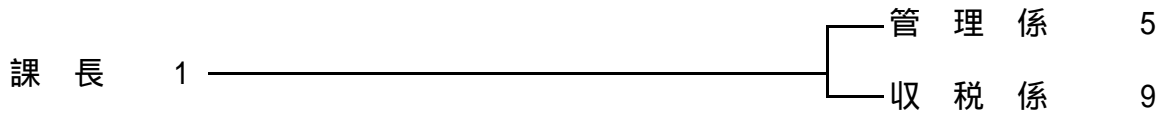

イ 事務分掌

(ア) 管理係

市税の収納管理に関する事、納税証明の作成に関する事、特別徴収税額の納期の特例に関する事、固定資産評価審査委員会に関する事、納税の啓発普及に関する事など。

(イ) 収税係

市税の徴収に関する事、滞納処分に関する事、市税の徴収猶予及び換価の猶予に関する事。

(2) 予算の執行状況

歳入

科 目		予算現額	調 定 額	収入済額	収入未済額
1 款 1 項 1 目	1 節	円	円	円	円
市民税 個人	現年課税分	5,904,344,000	6,619,658,940	4,155,022,939	2,464,636,001
	2 節 滞納繰越分	92,392,000	192,261,237	59,381,805	132,879,432
1 款 1 項 2 目	1 節				
市民税 法人	現年課税分	528,822,000	462,895,400	461,351,000	1,544,400
	2 節 滞納繰越分	1,898,000	5,962,880	4,586,800	1,376,080
1 款 2 項 1 目	1 節				
固定資産税	現年課税分	4,434,562,000	4,542,405,200	3,413,335,390	1,129,069,810
	2 節 滞納繰越分	56,919,000	130,319,092	49,803,616	80,515,476
1 款 3 項 1 目	1 節				
軽自動車税 環境性能割	現年課税分	6,365,000	4,580,200	4,580,200	0
	2 節 滞納繰越分				
1 款 3 項 2 目	1 節				
軽自動車税 種別割	現年課税分	147,801,000	158,485,000	153,517,550	4,967,450
	2 節 滞納繰越分	3,464,000	9,614,340	2,607,395	7,006,945

1款4項1目 市たばこ税	1節 現年課税分	929,247,000	766,422,311	682,338,172	84,084,139
1款5項1目 都市計画税	1節 現年課税分	932,822,000	952,549,100	602,487,461	350,061,639
	2節 滞納繰越分	11,963,000	27,400,418	8,466,407	18,934,011
18款3項1目 総務費県委託金	2節 徴税費委託金	176,000,000	136,998,874	136,998,874	0
23款1項1目 延滞金	1節 延滞金	23,000,000	38,888,009	38,888,009	0
23款4項1目 滞納処分費	1節 滞納処分費	1,736,000	0	0	0
23款4項6目 雑入	1節 雑入	0	401,807	400,000	1,807
合 計		13,251,335,000	14,048,842,808	9,773,765,618	4,275,077,190

歳 出

科 目		予算現額	支出済額	予算残額	支出率
2款2項 徴税費	1目 税務総務費	円 10,712,000	円 6,209,834	円 4,502,166	% 58.0
	2目 賦課徴収費	106,685,000	73,903,325	32,781,675	69.3
合 計		117,397,000	80,113,159	37,283,841	68.2

(3) 監査の結果

財務に関する事務の執行状況は、適正であることを認めた。